

BÖLÜM 1

GÜÇ SENDE: VÜCUDUMUZU TANIYALIM. HANGİ ZAMAN GEBELİK İÇİN UYGUN ZAMANDIR?

Doç. Dr. Dilek BİLGİÇ¹

Kadın Üreme Organlarımız Nelerdir?

Kadın olarak üreme organlarımızın yerini ve üreme sistemimizin nasıl çalıştığını bilmek ve bedenimizi tanımak oldukça önemlidir. Üreme organlarımızı temel olarak dış ve iç üreme organları olarak iki gruba ayırabiliriz.

Dış üreme genital organlarımız dışardan görebildiğimiz bölümü oluşturur. Bunlar büyük dudaklar (labia major), küçük dudaklar (labia minör), klitoris, vajinal açıklık, kızlık zarı (hymen) ve mons pubistir (Şekil 1). Ayrıca bu bölgede, idrar yolumuzun son kısmını oluşturan ve idrarımızın dışarı atılmasını sağlayan idrar deliği “üretra” ve dışkıımızı yaptığımız açıklık makat yani “anüs” adı verilen kalın bağırsağımızın son kısmı yer almaktadır.

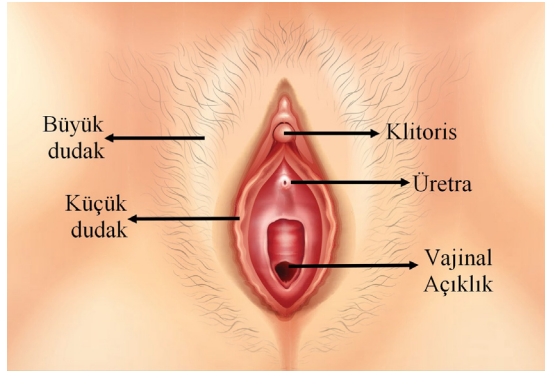

Şekil 1: Kadın dış üreme organları

¹ Doç. Dr., Dokuz Eylül Üniversitesi Hemşirelik Fakültesi, e mail: bilgicdilek@gmail.com, ORCID id: 0000-0001-9569-8875