

### 21.2. Kolanjiokarsinom

Hakan SÖZEN<sup>1</sup>

Kolanjiokarsinom Ampulla Vateri'de sonlanan tüm safra yollarının nadir görülen bir kanseridir. Kolanjiokarsinomlar, tüm gastrointestinal malignitelerin yaklaşık %3'ünü oluşturur ve en sık görülen 2. primer kar-

ciğer tümörleridir. Çoğu olgu tanı konulduğunda lokal olarak ilerlemiş olduğundan mortalitesi yüksektir. Olguların yaklaşık %90'ı ekstrahepatik (%50'si perihiler, %40'ı orta-distal), %10'u intrahepatiktir (Şekil 1).

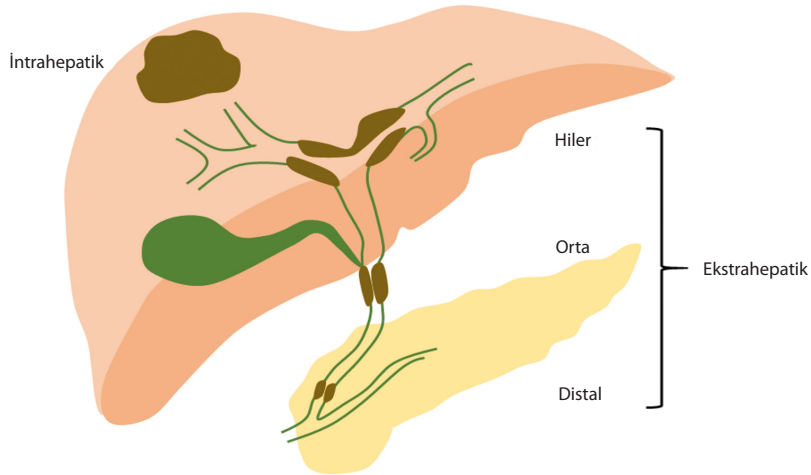

Şekil 1. Kolanjiokarsinomda anatomik yerleşimine göre sınıflandırılma (Çizim: Dr. Tezel).

<sup>1</sup> Prof. Dr., Gazi Üniversitesi Tıp Fakültesi Genel Cerrahi AD., mhakansozen@gmail.com

**Tablo 4. Kolanjiokanserde ayırıcı tanı . (DEVAMI)**

Koledokolitiazis
Primer sklerozan kolanjit
Primer biliyer siroz
Kolanjit
Kolesistit

## PROGNOZ

Uzun süreli sağkalım, kitlenin negatif cerrahi sınırlar (R0 rezeksiyon) ile çıkarılmasına ve evreye bağlıdır. Lenf nodu metastazlarının varlığı ameliyat sonrası sağkalımı etkileyen diğer önemli bir etkidir.

Medyan sağkalım, geç tanı ile sınırlı tedavi seçenekleri nedeniyle, 2 yıldan az olup, sağ kalım oranı %10'dan az olan en kötü prognoza sahip tümörlerdendir.

## KAYNAKLAR

1. Rizvi S, Khan SA, Hallemeier CL, Kelley RK, Gores GJ. Cholangiocarcinoma - evolving concepts and therapeutic strategies. *Nat Rev Clin Oncol*. 2018 Feb;15(2):95-111.
2. Bridgewater JA, Goodman KA, Kalyan A, Mulcahy MF. Biliary Tract Cancer: Epidemiology, Radiotherapy, and Molecular Profiling. *Am Soc Clin Oncol Educ Book*. 2016;35:e194-203.

3. Krasinskas AM. Cholangiocarcinoma. *Surg Pathol Clin*. 2018 Jun;11(2):403-429.
4. Razumilava N, Gores GJ. Cholangiocarcinoma. *Lancet*. 2014 Jun 21. 383 (9935):2168-79.
5. Oliveira IS, Kilcoyne A, Everett JM, Mino-Kenudson M, Harisinghani MG, Ganesan K. Cholangiocarcinoma: classification, diagnosis, staging, imaging features, and management. *Abdom Radiol (NY)*. 2017 Jun;42(6):1637-1649.
6. Huguet JM, Lobo M, Labrador JM, Boix C, Albert C, Ferrer-Barceló L, Durá AB, Suárez P, Iranzo I, Gil-Raga M, de Burgos CB, Sempere J. Diagnostic-therapeutic management of bile duct cancer. *World J Clin Cases*. 2019 Jul 26;7(14):1732-1752.
7. Blechacz B, Komuta M, Roskams T, Gores GJ. Clinical diagnosis and staging of cholangiocarcinoma. *Nat Rev Gastroenterol Hepatol*. 2011 Aug 02;8(9):512-22.
8. Huguet JM, Lobo M, Labrador JM, Boix C, Albert C, Ferrer-Barceló L, Durá AB, Suárez P, Iranzo I, Gil-Raga M, de Burgos CB, Sempere J. Diagnostic-therapeutic management of bile duct cancer. *World J Clin Cases*. 2019 Jul 26;7(14):1732-1752.